

SCHEDA DEL FABBRICATO**n° X Via Garzoni****DATI INDIVIDUAZIONE FABBRICATO**

CHIESA DI S.GIROLAMO

FP.: **Via Garzoni**FR: **via V.Veneto**

Fr. lat.:

Rif.catastali: foglio n. **71**

N.civ.:

N.civ.:

Map.: **E****NORMATIVA VIGENTE**

categoria d'intervento PRG (81):

A1

edificio tutelato ai sensi della D.Lgs. 42/04

Cat. d'intervento del fabb. (L.R.31/2002): **Restauro Scientifico**

Rif.scheda ornato: n.prot.3837 / anno 1938

DESCRIZIONE STORICA:

Fu costruita verso il 1450 e dedicata a S.Maria delle Grazie. Verso la fine dello stesso secolo (1497) fu ampliata dai Girolamini e dedicata a S.Girolamo. Ai primi del XVIII secolo, forse anche a causa del rovinoso terremoto che lesionò quasi tutti gli edifici in pietra del paese (1688), venne rifatta nella forma barocca attuale. La chiesa ha subito restauri nel 1936 e nel 1960. Sono stati rifatti il battesimale, il coro ed il frontone della facciata. Il convento adiacente alla chiesa venne trasformato in Ospedale Civile nel 1839.

DESCRIZIONE MORFOLOGICA:

La chiesa è compresa, per il suo lato nord, nell'antico convento. All'interno la chiesa è ad unica navata con tre cappelle su ogni lato. La volta è a botte e si conclude con un catino sul coro, disegnato a conchiglia, sull'abside poligonale. Le volte di copertura si impostano su una cornice che si sviluppa lungo tutto il perimetro della chiesa. Sui due lati, le due cappelle centrali sono a tempio, con volta a cupola e finestre a lunetta. Al fianco della chiesa si trova il campanile che è compreso per tre lati fra la chiesa ed il convento. La cella campanaria si apre con finestroni ad arco ed è coperta con volta a spicchi, a forma di cuspid.

FINITURE ESTERNE:

Ad est, la facciata è scandita da quattro lesene verticali che si innalzano da alti piedistalli e si concludono con capitelli ionici. La trabeazione è ricca di cornici. La facciata è completata, in alto da un frontone triangolare che porta tre piastrini ottagonali. Al centro della facciata è collocato il portale d'ingresso con frontone triangolare. Più in alto si apre una finestra rettangolare ad arco ribassato.

CATEGORIE D'INTERVENTO

- ☒ **RESTAURO**
☐ **RESTAURO E RISANAMENTO**
CONSERVATIVO
☐ **RIPRISTINO TIPOLOGICO**
☐ **RISTRUTTURAZIONE**
☐ **DEMOLIZIONE**

PRESCRIZIONI :**INDICAZIONI:**

RILIEVO FOTOGRAFICO
Via Garzoni - Fronte Principale/Laterale
Chiesa di San Girolamo



Via V.Veneto - Fronte Retro



Particolari



PROGETTO DI AMPLIAMENTO DEL PRESBITERIO DELLA
CHIESA PARROCCHIALE DI S. GIROLAMO - B. CAVALLO

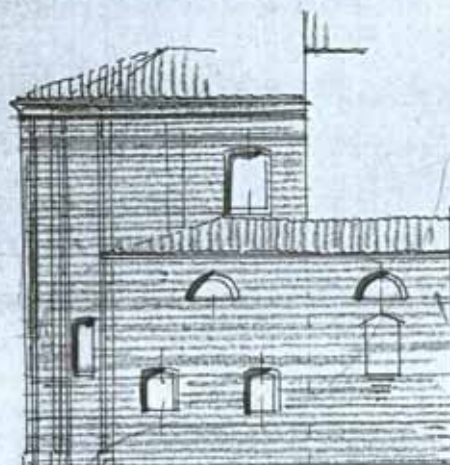
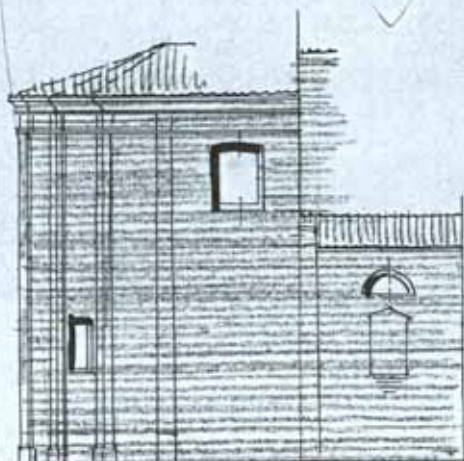

VIA VITT. VENETO

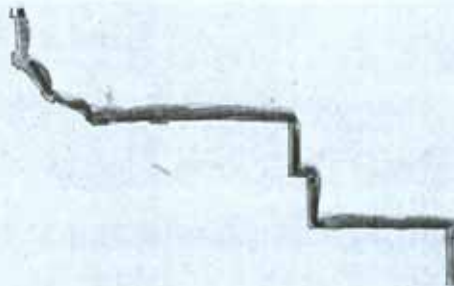

VIA GARZONI

VIA VITT. VENETO

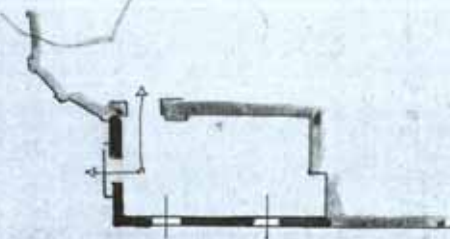

VIA GARZONI

1:200

STATO ATTUALE

AGGIUNTA PROGETTATA

Il Progettista Direttore dei lavori

[Handwritten signature]

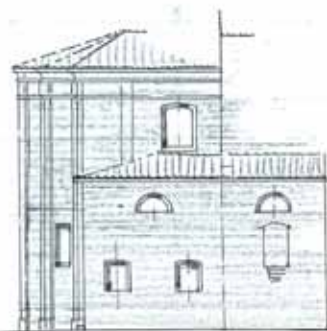
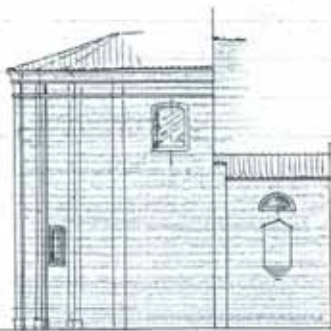

VIA VITT. VENETO



VIA GARZONI

1:200

STATO ATTUALE

VIA VITT. VENETO

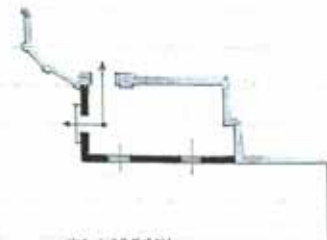

VIA GARZONI

1:200

AGGIUNTA PROGETTATA

IL Progettista Direttore dei lavori

Luigi Neri

ASLE
87
VIGIL 97



CHIESA PARR. DI S. GIROLAMO
BAGNACAVALLO

Ill/mo Sig. Podestà

BAGNACAVALLO

3837

10 13 2

Il sottoscritto prega la S.V. Ill/ma sottoporre alla Spett/le Commissione di Ornato di questo Comune per l'approvazione, il progetto entro disegno di ampliamento del presbiterio di questa Chiesa Parrocchiale prospiciente Via Garzoni con porta di accesso in Via Vittorio Veneto.

Con perfetta osservanza

Dev/mo

Don Domenico Della Casa

Il proprietario

D. Domenico Della Casa Parr.

Bagnacavallo 9/11/1938 XVII°

Il Capomastro Muratore

Lob e esentuaris Sottatore

Il Progettista Direttore del lavoro

F. M. V. M.

COMUNE DI BAGNACAVALLLO
UFFICIO TECNICO

23 Nov 1938 Anno VIII

[Signature]
Inoltrato

INGEGNERE COMUNALE

[Signature]
L'Ufficio Sanitario

IL PODESTA'

[Signature]

